

CORTE A-A
ESCALA: 1:100

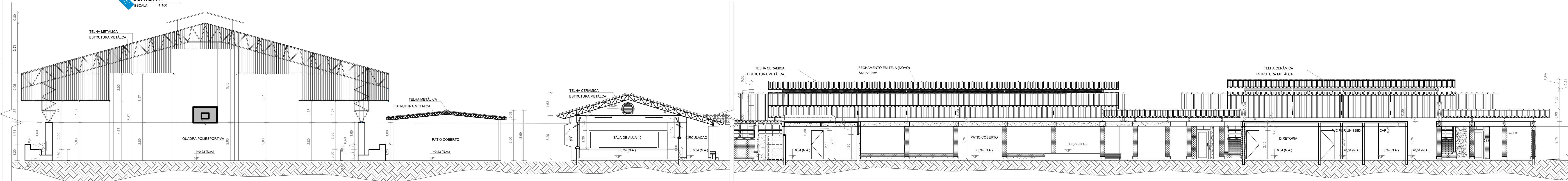

CORTE B-B
ESCALA: 1:100

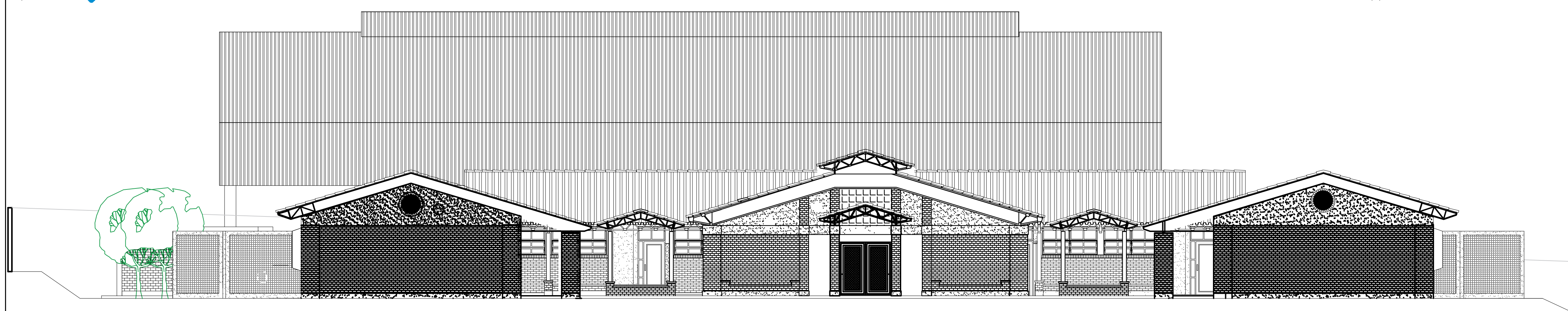

VISTA FRONTAL
ESCALA: 1:100

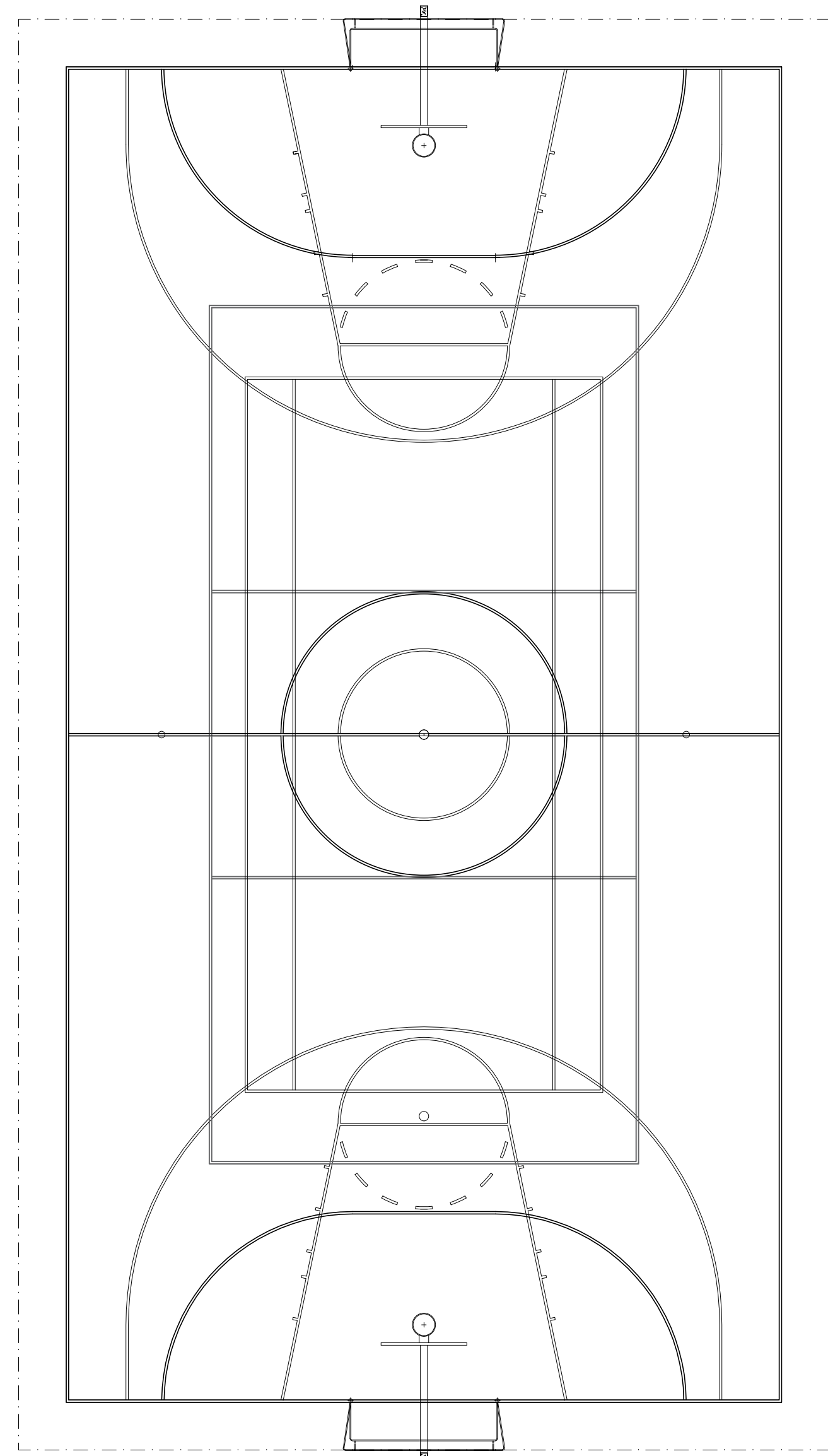

QUADRA POLIESPORTIVA ESC.: 1:100

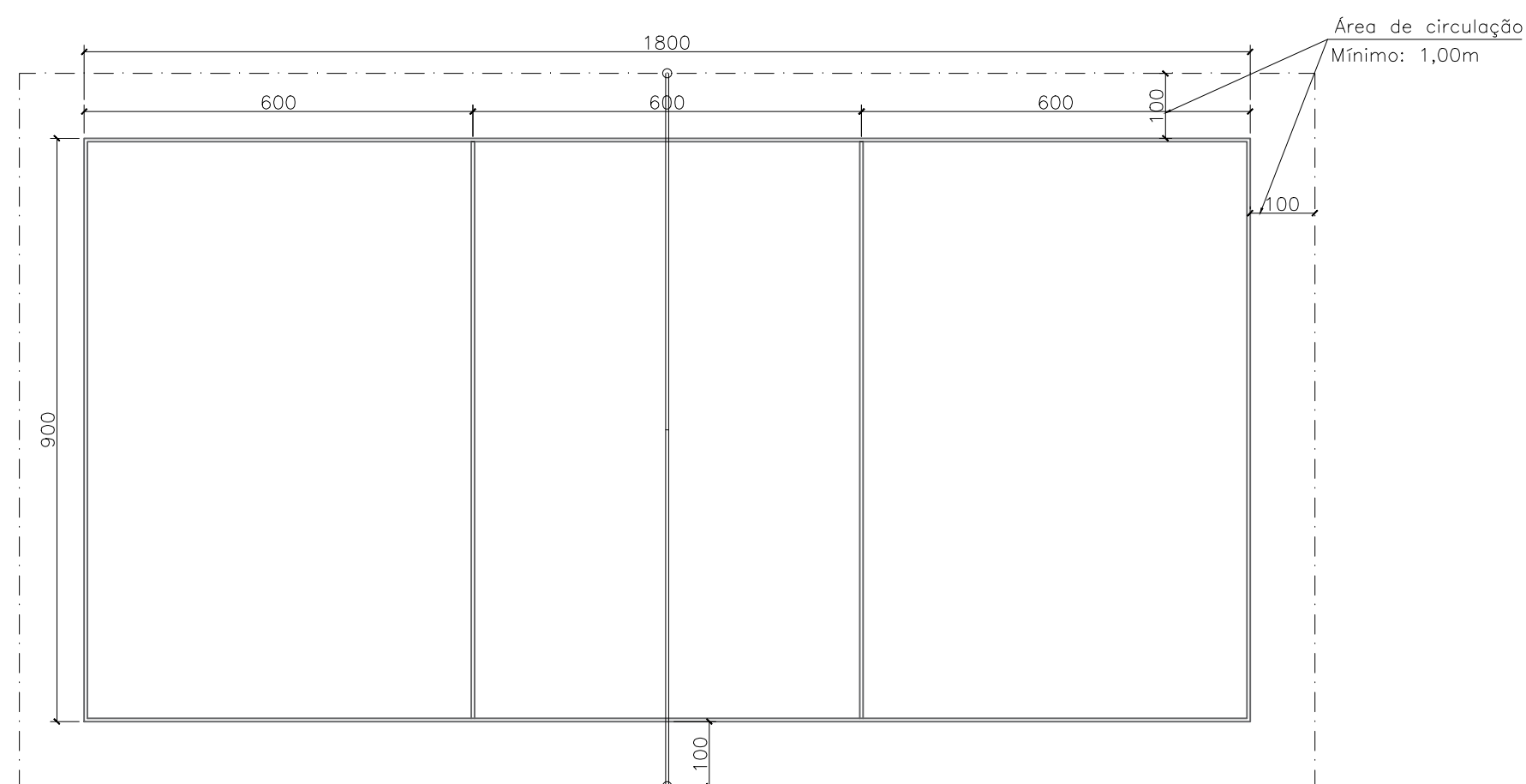

QUADRA DE VOLEI ESC.: 1:100

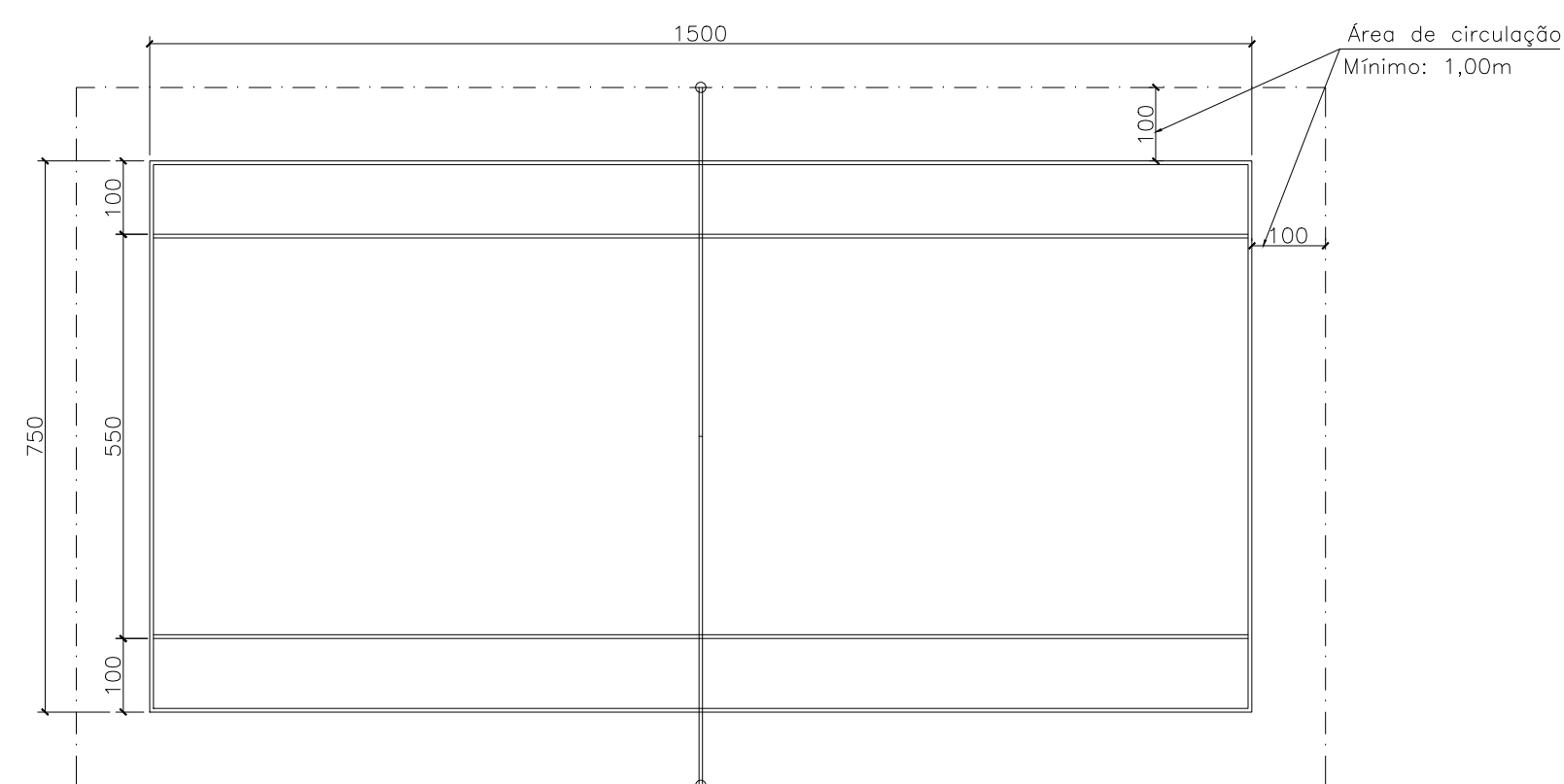

QUADRA DE PETECA ESC.: 1:100

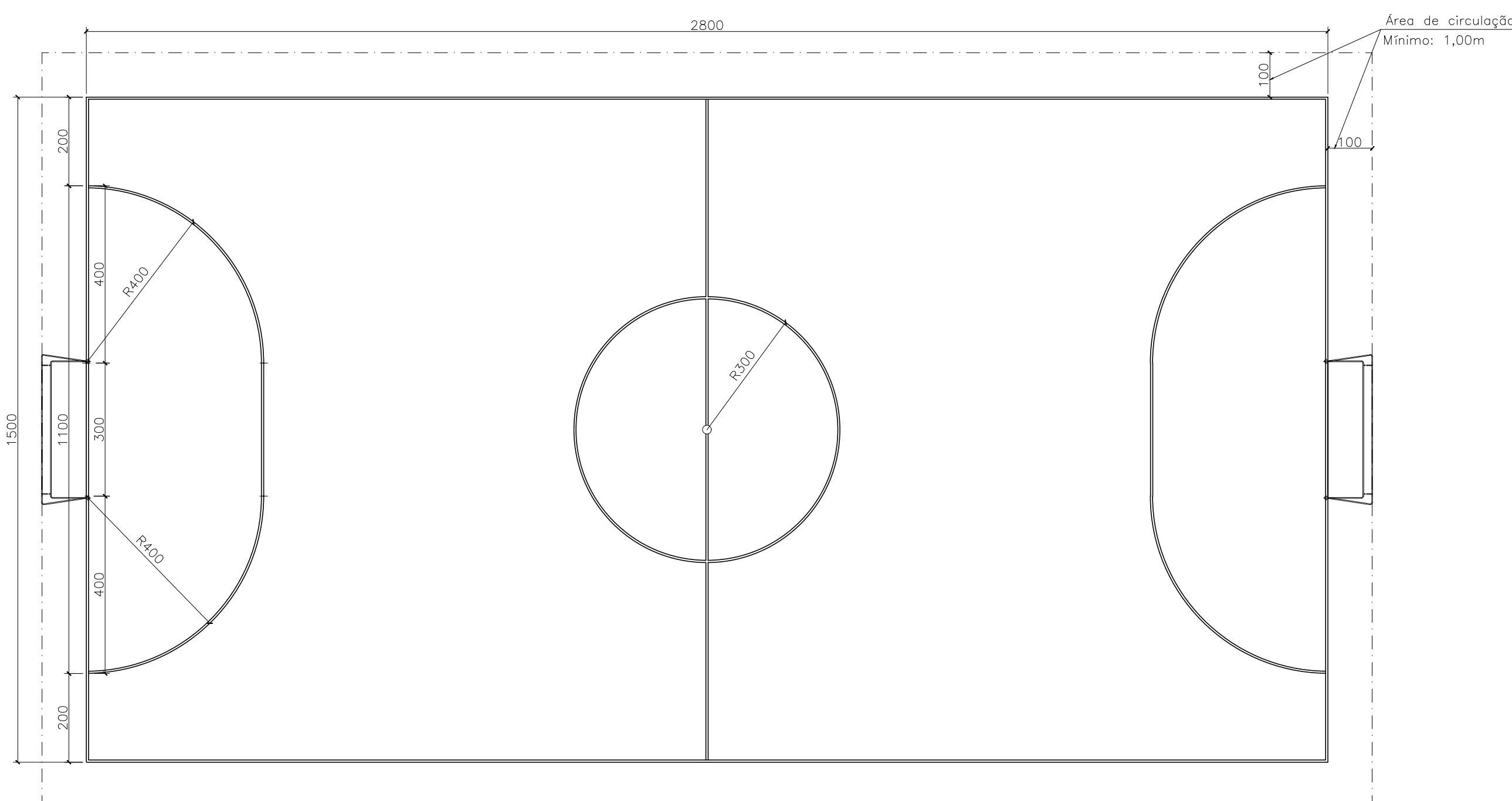

QUADRA FUTEBOL DE SALÃO ESC.: 1:100

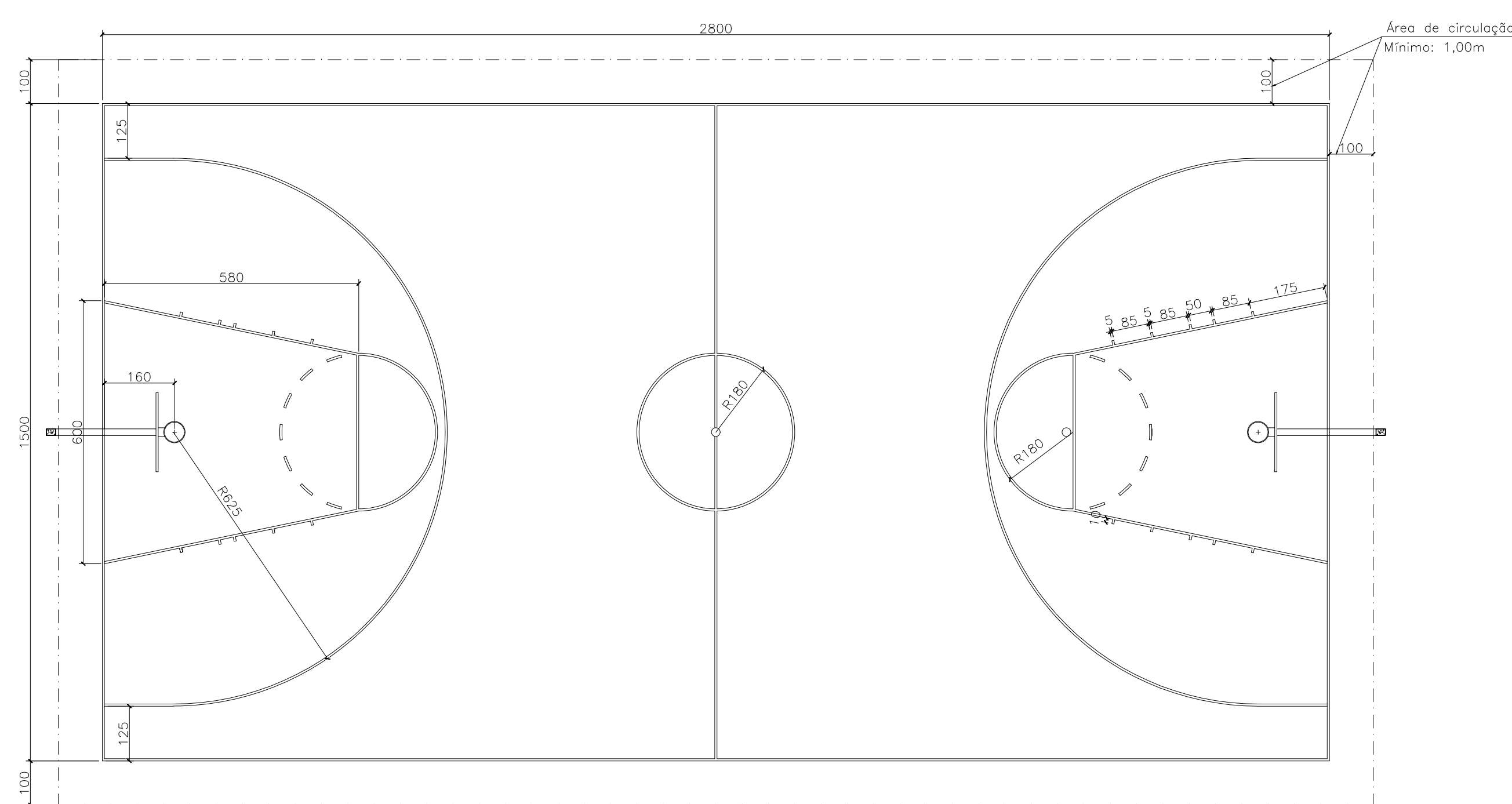

QUADRA BASQUETE ESC.: 1:100

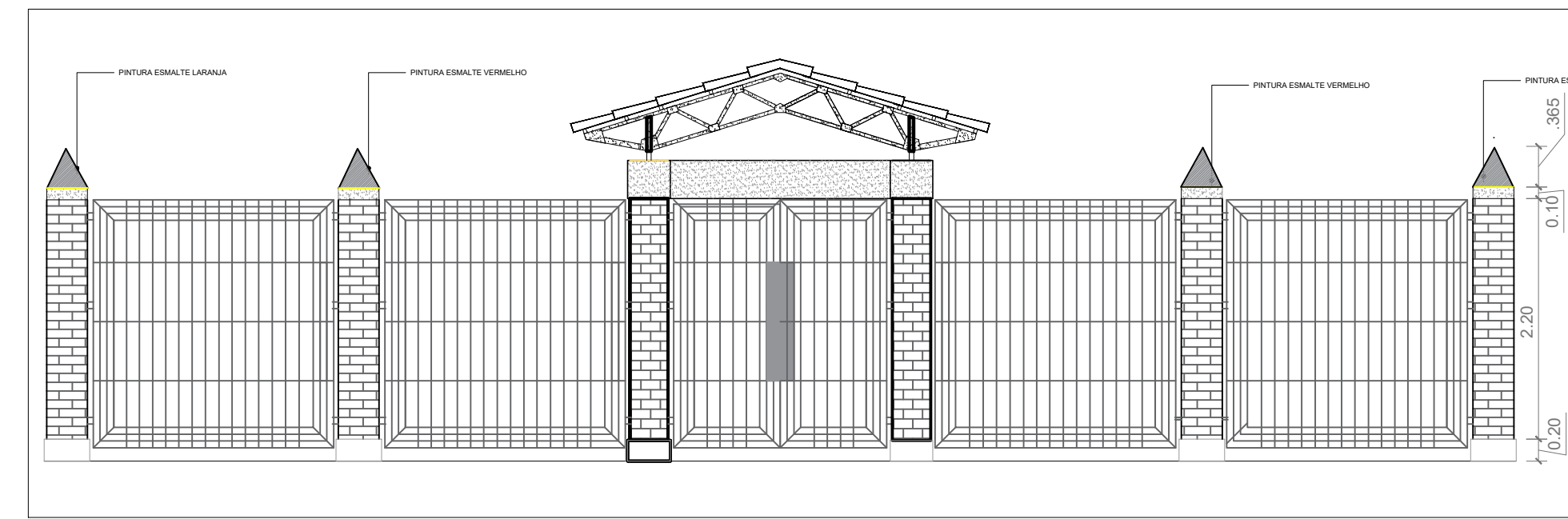

DET. GRADE DE ENTRADA SETOR PEGAGÓGICO
ESCALA: 1:500

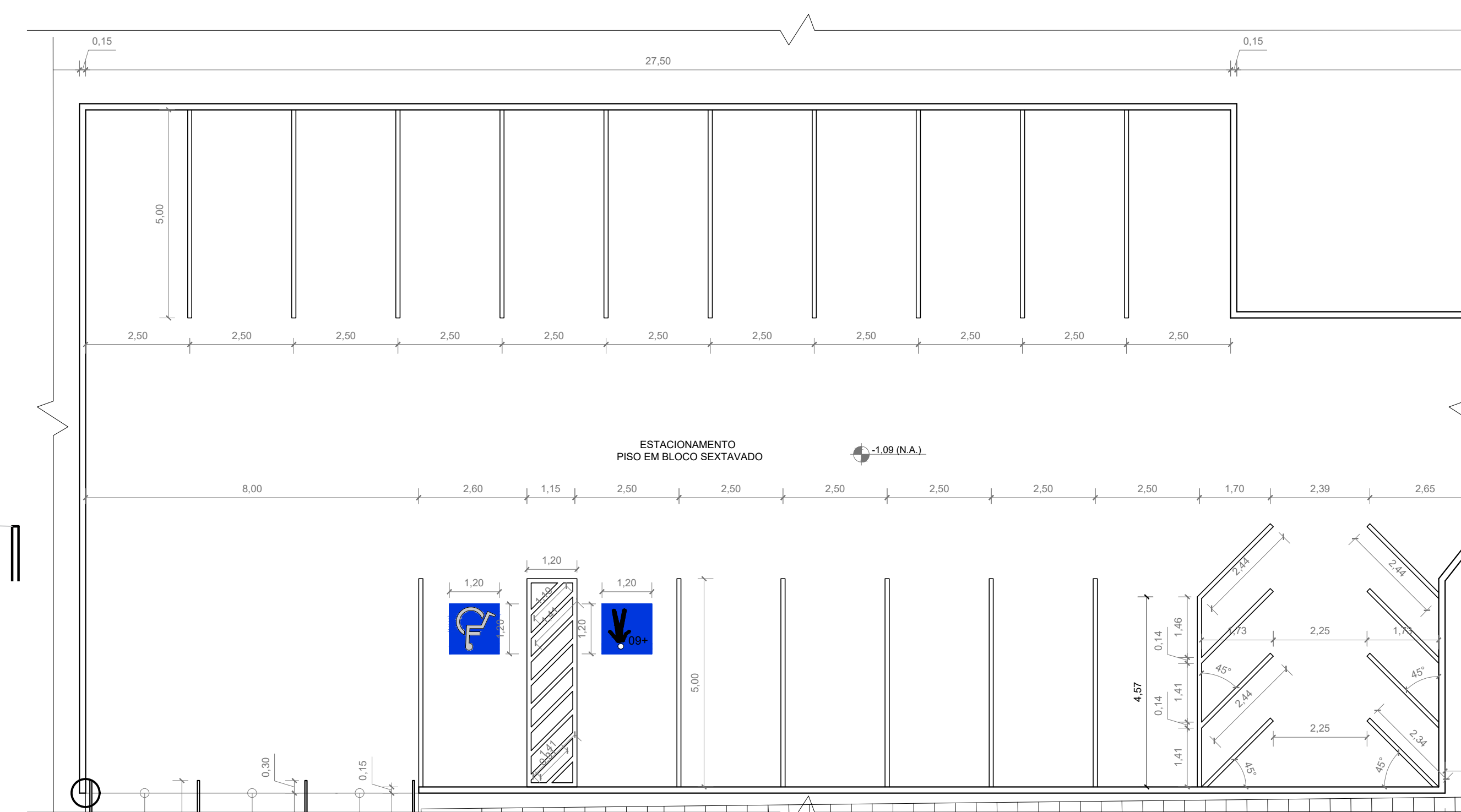

PLANTA BAIXA ESTACIONAMENTO
ESCALA: 1:100



GERÊNCIA DE PROJETOS E INFRAESTRUTURA
APROVADO _____
TÉCNICO RESPONSÁVEL PELA APROVAÇÃO

CEPI DRº DIRCEU F. ARAUJO

AMPLIAÇÃO E REFORMA

ENDEREÇO: RUA 26 QD 22 S/N, SETOR AEROPORTO - PLANALTINA - GO

ÁREA DO TERRENO	ÁREA EXISTENTE	ÁREA DE REFORMA	ÁREA A CONSTRUIR DAS PASSARELAS	ÁREA TOTAL A CONSTRUIR	ÁREA TOTAL
IDEM ARG. 01	IDEM ARG. 01	IDEM ARG. 01	IDEM ARG. 01	IDEM ARG. 01	IDEM ARG. 01

AUTOR: SÍLAS PIRES DE OLIVEIRA FILHO | CAU: 0641346263

RT DA OBRA:

PROPRIETÁRIO: SECRETARIA DE ESTADO DA EDUCAÇÃO - CNPJ: 01.408.705/0001-20
PREPOSTO: SABRINA SILVA VIEIRA VALENTE - CPF: 041.530.091-64

ARQUITETURA

TIPO DE PROJETO

CORTE A-A Esc.: 1:100
CORTE B-B Esc.: 1:100
VISTA FRONTAL Esc.: 1:100
PLANTA BAIXA ESTACIONAMENTO Esc.: 1:100
DETALHES DAS MARCAÇÕES DA QUADRA POLIESPORTIVA - ASSUNTO

DATA: ABRIL/2024 ESCALA: INDICADA REVISÃO: 000 Nº PARTIAL:

REV.	DATA	DESCRIÇÃO	VISTO

18/19

FOLHA: